

IMIĘ I NAZWISKO PROJEKTANTA, NR UPRAWNIENI: mgr inż. arch. ANETA SADOWSKA nr upr. 41/PDOKK/2015		SPECJALNOŚĆ: ARCHITEKTONICZNA	PODPIS:
AS_Architektura Aneta Sadowska		ul. Mickiewicza 42/43 15-232 Białystok tel. 692 829 363 NIP 6030042472	
NAZWA OBIEKTU BUDOWLANEGO: Budowa obiektów małej architektury w miejscu publicznym w ramach rewitalizacji, przy ul. Wojska Polskiego w Kolnie, działka nr geod. 1660/23			
NAZWA RYSUNKU: PROJEKT ZAGOSPODAROWANIA TERENU			
ETAP: P.Z.T.	DATA: 25.04.2025	SKALA: 1:500	NR RYSUNKU: PZT-1
WSZELKIE PRAWA ZASTRZEŻONE			



MAPA DO CELÓW PROJEKTOWYCH
skala 1:500

Oznaczenie kancelaryjne zgłaszanej pracy geodezyjnej
gb.6640.238.2025

Miejscowość Kolno dz. 1660/23

Jednostka identyfikator 200601_1

ewidencyjna nazwa Kolno-miasto

Obwód identyfikator 0001

ewidencyjna nazwa Kolno

Nazwa układu prostokątnych płaskich 2000/7

współrzędnych wysokości PL-EVRF2007-NH

Oznaczenie granic obszaru, który był przedmiotem aktualizacji

Służebności gruntowe mające wpływ na zagospodarowanie gruntów zlokalizowanych w granicach projektowanej inwestycji Nie badano

Kontur użytku gruntowego, który nie jest ujawniony w bazie danych EGIB Brak

GeoPomiar Usługi Geodezyjne
mgr inż. Piotr Jarzyło
Zabiele 160A, 18-500 Kolno
NIP: 2910073221, Regon 380880995
tel. 608 832 115

GEODETA UPRAWNIONY
inż. Paweł Łachacz
Upr. Nr 21029

imię i nazwisko, nr uprawnień oraz podpis geodety uprawnionego
Wykonawca mapy Mapa aktualna dnia 24.03.2025r który opracował mapę

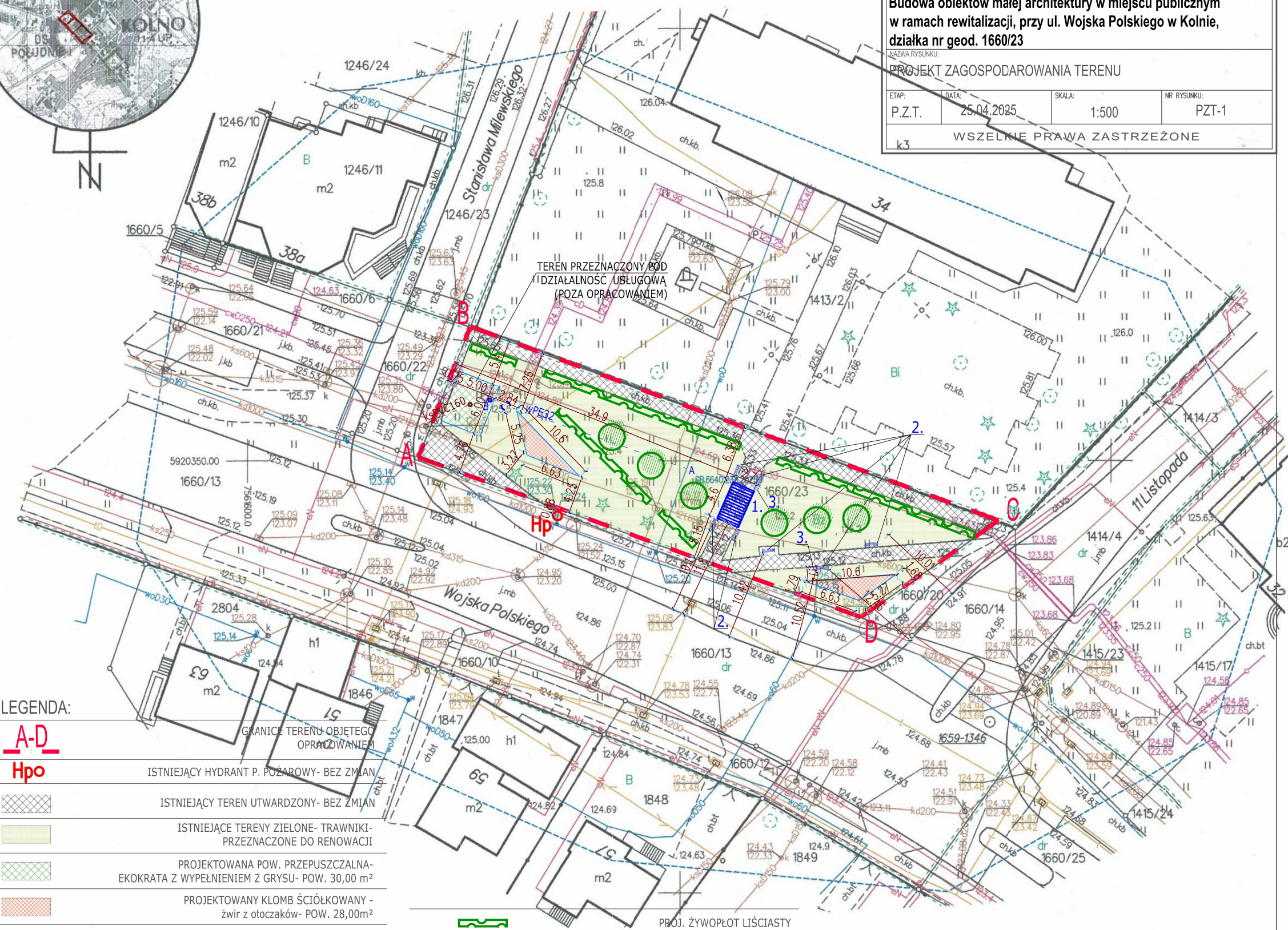

- LEGENDA:**
- A-D** ISTNIEJĄCY HYDRANT P. POŻAROWY- BEZ ZMIAN
 - Hpo** ISTNIEJĄCY TEREN UTWARDZONY- BEZ ZMIAN
 - ISTNIEJĄCE TERENY ZIELONE- TRAWNIKI- PRZEZNACZONE DO RENOWACJI
 - PROJEKTOWANA POW. PRZEPUSZCZALNA- EKOKRATA Z WYPEŁNIENIEM Z GRYSU- POW. 30,00 m²
 - PROJEKTOWANY KŁOMB ŚCIEŁKOWANY - zwir z otoczków- POW. 28,00m²
 - OBRZEŻE BETONOWE wym. 100 x 20 x 6 cm- 64mb
 - MAŁA ARCHITEKTURA:**
 - 1. PERGOLA- dł. 4,60m, szer. 2,70m, wys. 2,60m- 1 SZT.
 - 2. ŁAWKA Z OPARCIEM - 7 SZT.
 - 3. KOSZ NA ŚMIECI Z DASZKIEM 35 l- 2 SZT.

- PROJ. ŻYWIOPŁOT LIŚCIASTY
- PROJ. DRZEWO LIŚCIASTE
- PROJ. PRZYŁĄCZE WODOCIĄGOWE- WG ODREBNEGO OPRACOWANIA
- PROJ. PRZYŁĄCZE KANALIZACJI SANITARNEJ- WG ODREBNEGO OPRACOWANIA

Jestem świadomy odpowiedzialności karnej za złożenie fałszywego oświadczenia.

Poświadczam, że niniejszy dokument został opracowany w wyniku prac geodezyjnych i kartograficznych, których rezultaty zawiera operat wpisany do ewidencji materiałów państwowego zasobu geodezyjnego i kartograficznego pod numerem **GB.6640.238.2025**

Zgłoszenie prac geodezyjnych i kartograficznych otrzymał Starosta Kolneński

Dokument potwierdzający wynik pozytywnej weryfikacji to protokół nr **GB.6640.238.2025-11644** z dnia **09.04.2025**

GEODETA UPRAWNIONY
inż. Paweł Łachacz
Upr. Nr 21029

GeoPomiar Usługi Geodezyjne
mgr inż. Piotr Jarzyło
Zabiele 160A, 18-500 Kolno
NIP: 2910073221, Regon 380880995
tel. 608 832 115